

ATLANTIC'EAU

**REALISATION D'UN FEEDER SOUS LA LOIRE**  
**PIECE B : PLAN GENERAL DES TRAVAUX**

TBM-ARCADIS





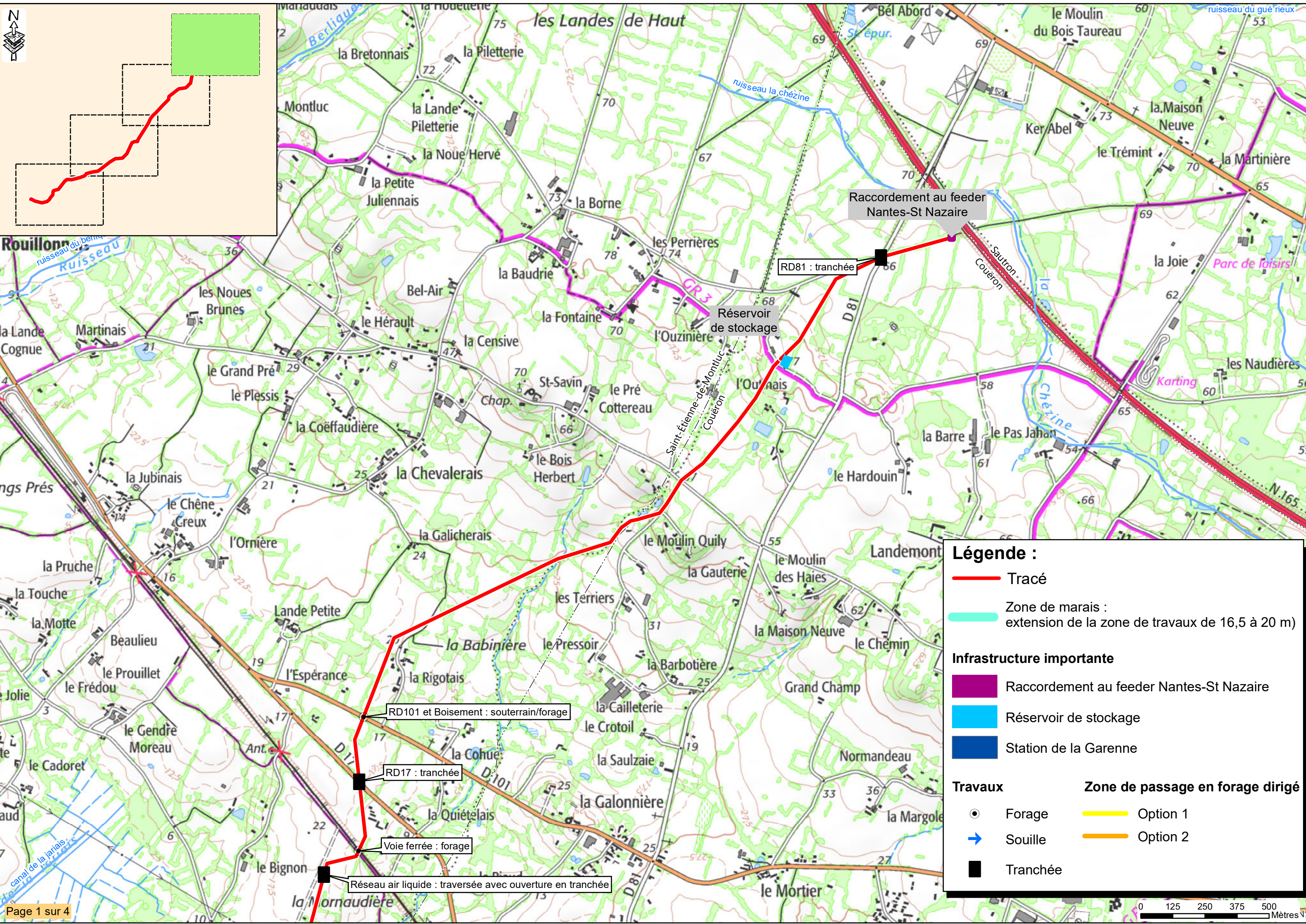
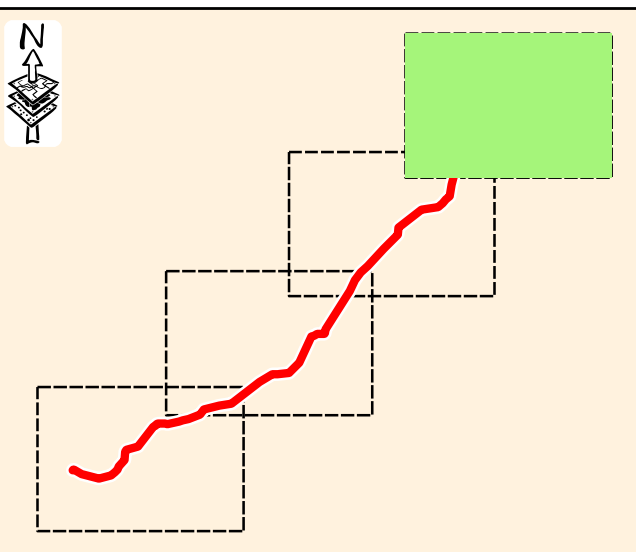

**Légende :**

- Tracé
- Zone de marais : extension de la zone de travaux de 16,5 à 20 m)

**Infrastructure importante**

- Raccordement au feeder Nantes-St Nazaire
- Réservoir de stockage
- Station de la Garenne

**Travaux**

- Forage
- ➔ Souille
- Tranchée

**Zone de passage en forage dirigé**

- Option 1
- Option 2

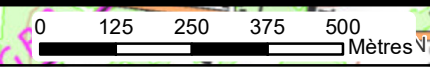



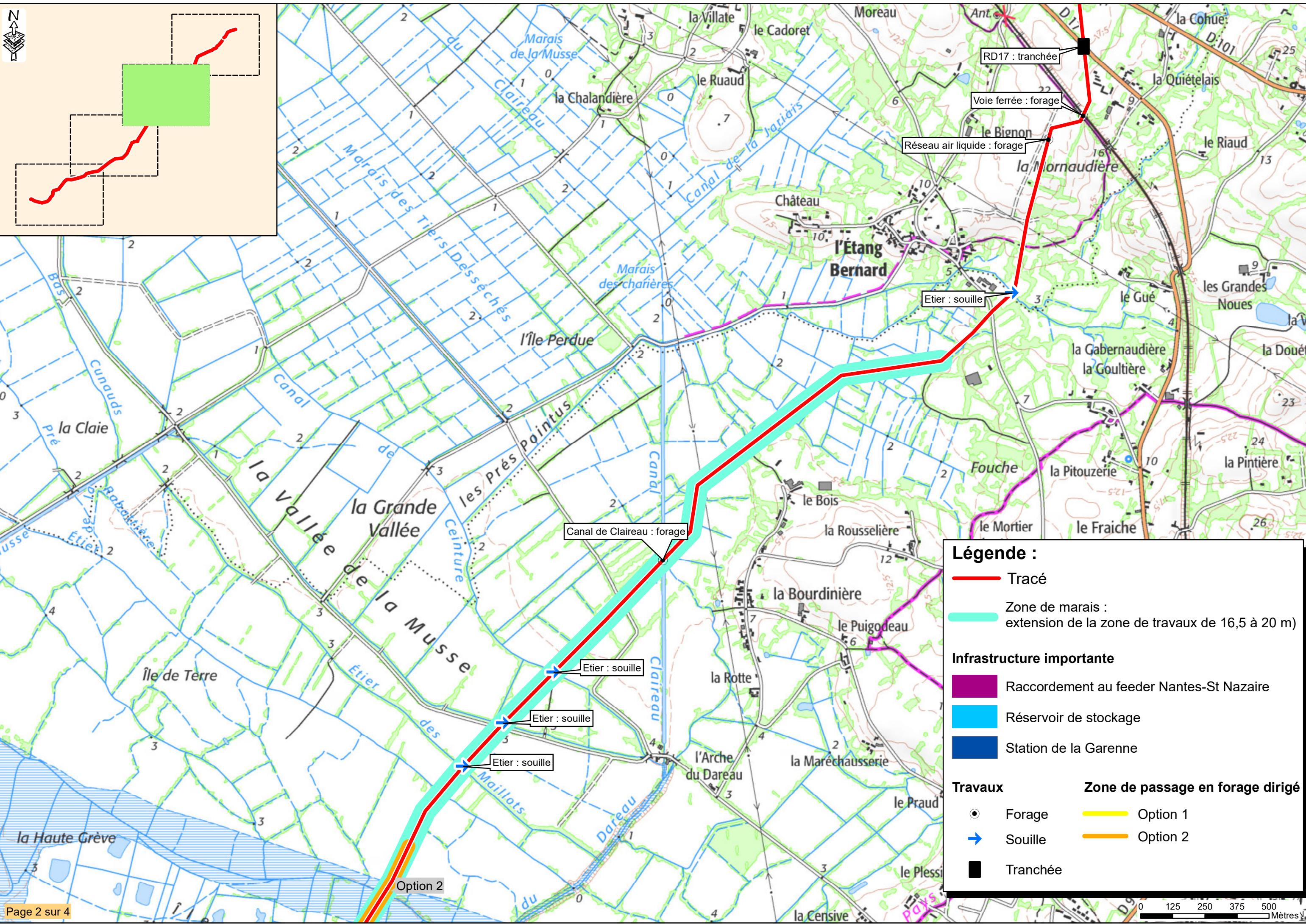
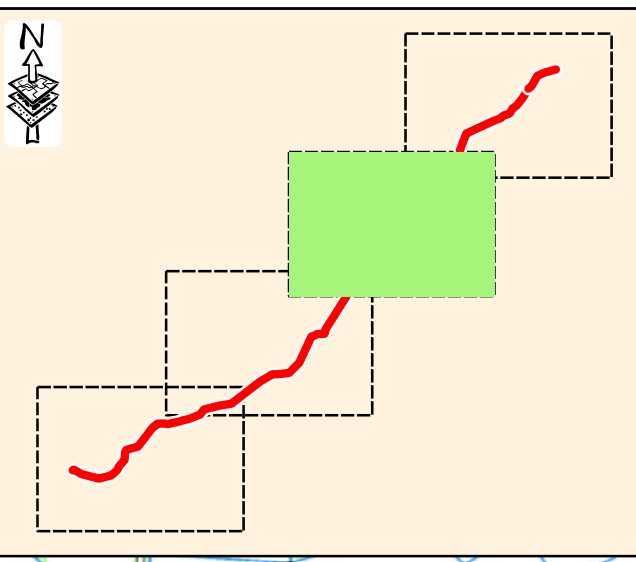

**Légende :**

- Tracé
- Zone de marais : extension de la zone de travaux de 16,5 à 20 m)

**Infrastructure importante**

- Raccordement au feeder Nantes-St Nazaire
- Réservoir de stockage
- Station de la Garenne

**Travaux**

- Forage
- ➔ Souille
- Tranchée

**Zone de passage en forage dirigé**

- Option 1
- Option 2

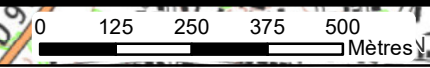



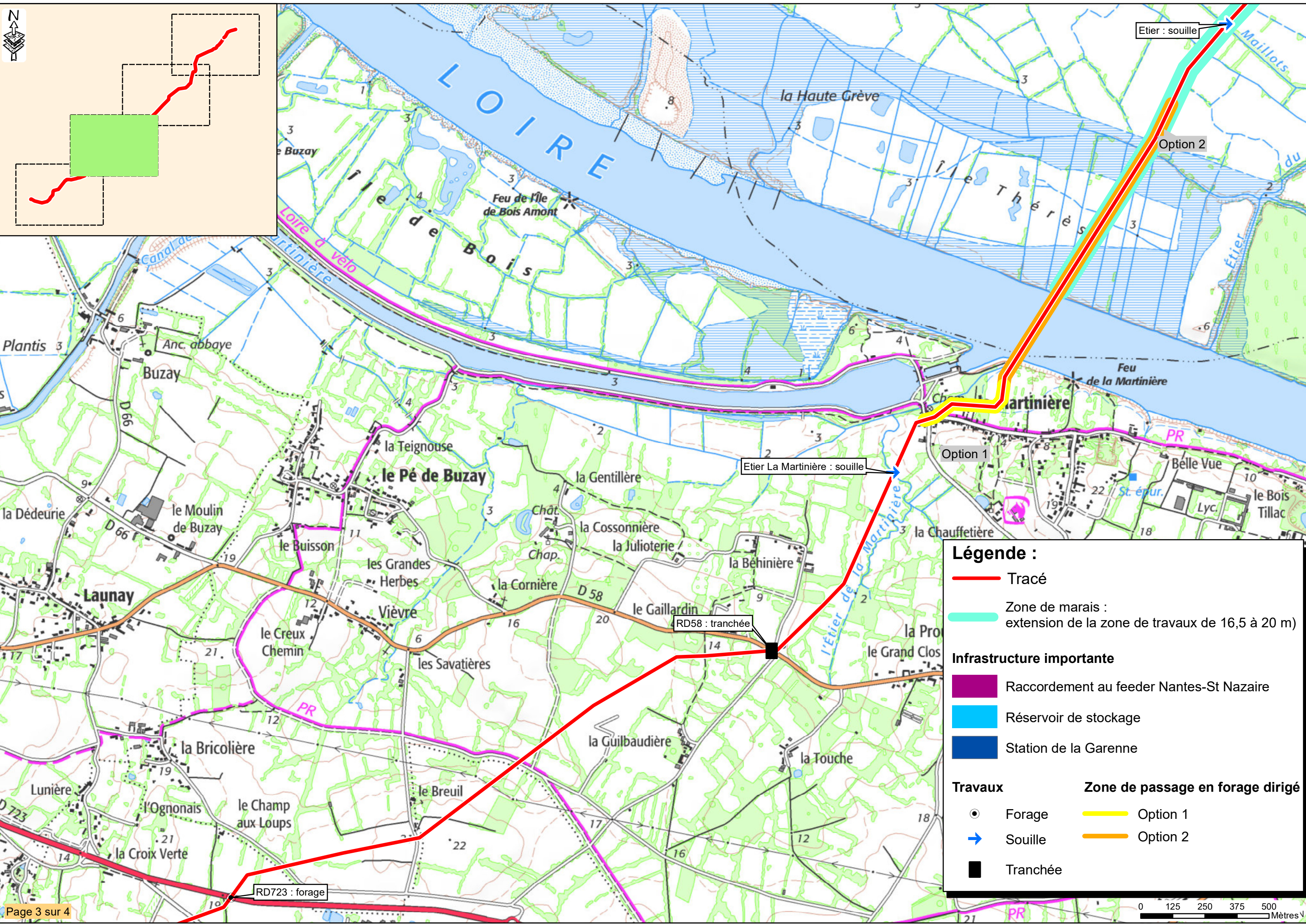
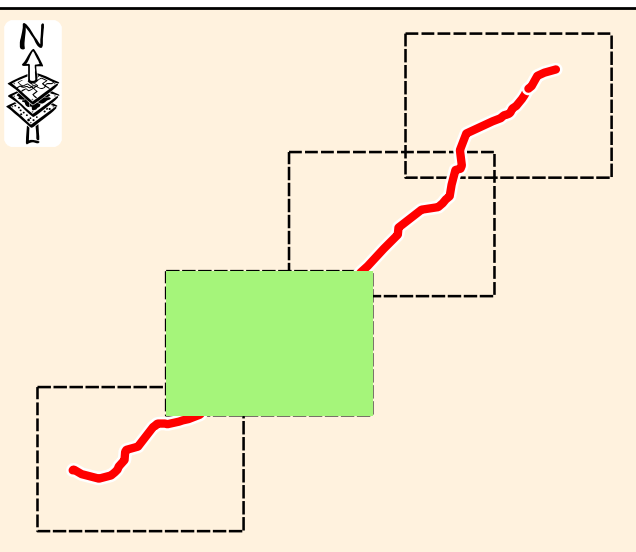

**Légende :**

- Tracé
- Zone de marais : extension de la zone de travaux de 16,5 à 20 m)

**Infrastructure importante**

- Raccordement au feeder Nantes-St Nazaire
- Réservoir de stockage
- Station de la Garenne

**Travaux**

- Forage
- ➔ Souille
- Tranchée

**Zone de passage en forage dirigé**

- Option 1
- Option 2

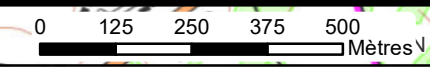



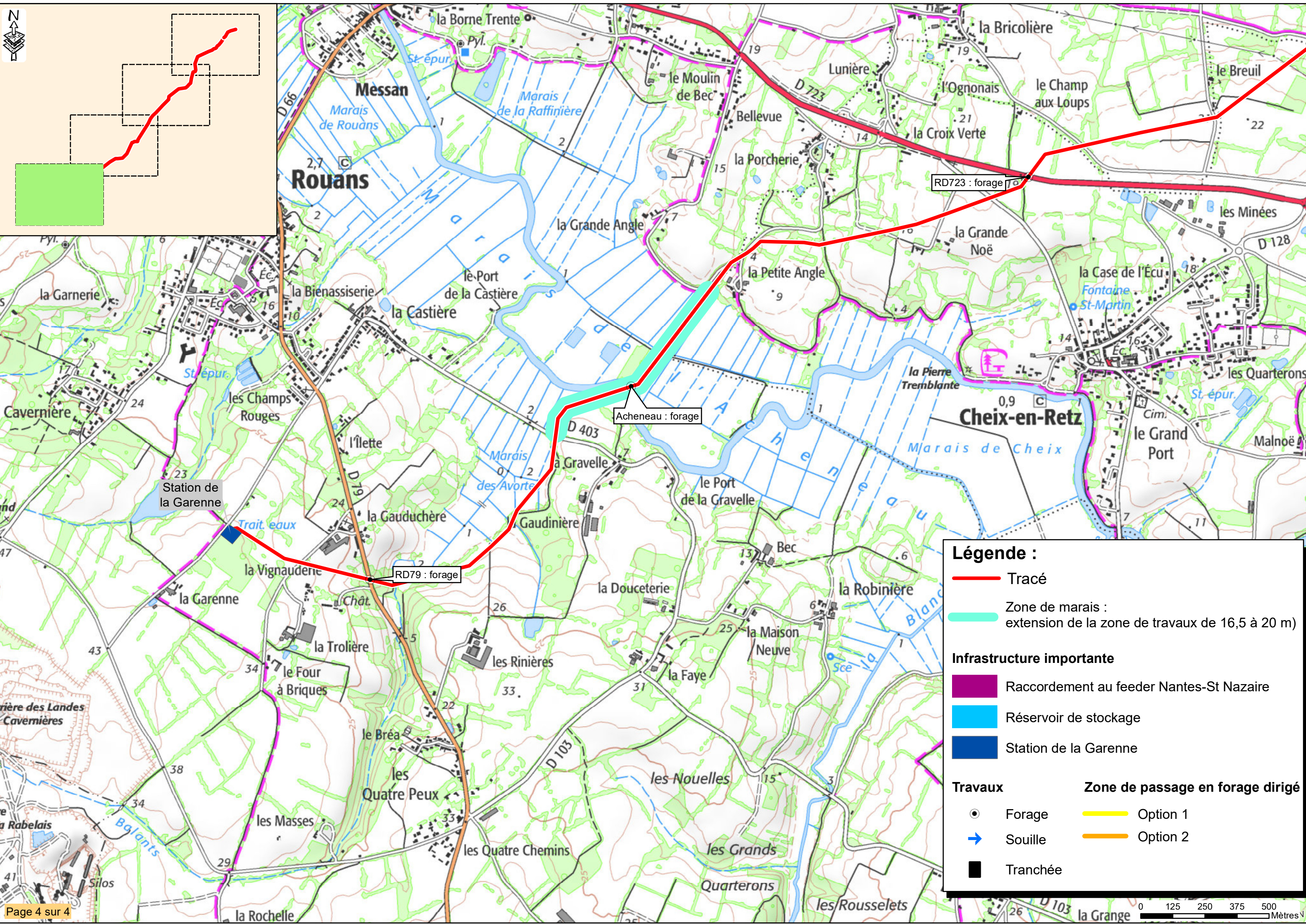

**Légende :**

- Tracé
- Zone de marais :  
extension de la zone de travaux de 16,5 à 20 m)
- Infrastructure importante**
- Raccordement au feeder Nantes-St Nazaire
- Réservoir de stockage
- Station de la Garenne
- Travaux**
- Forage
- ➔ Souille
- Tranchée
- Zone de passage en forage dirigé**
- Option 1
- Option 2